

ORGANIGRAMME - Site des Quais - Rentrée 2020-2021

DOYEN
Hervé de GAUDEMAR
75 20

VICE-DOYEN
Olivier GOUT

ASSESEUR DU DOYEN
RELATIONS INTERNATIONALES ET
EUROPEENNES
Laurence FRANCOZ-TERMINAL

ASSESEUR DU DOYEN
AMELIORATION DES PROCEDURES ET INSERTION
PROFESSIONNELLE
MARC BONINCHI

ASSESEUR DU DOYEN
FINANCES ET PILOTAGE
CHRISTOPHE PASCAL : 77 62

ASSESEUR DU DOYEN
MASTERS ET RECHERCHE
WILLIAM DROSS : 87 00

ASSESEUR DU DOYEN
LICENCES
LUDOVIC PAILLER :
75 02

ASSESEUR DU DOYEN
FORMATION PROFESSIONNELLE CONTINUE ET
APPRENTISSAGE
CHRISTOPHE PASCAL : 77 62

ASSESEUR DU DOYEN
VIE CULTURELLE ET ETUDIANTE
CHRISTELLE GAZEAU

ASSESEUR DU DOYEN
VIE ETUDIANTE
JEAN-CHARLES QUINIOU

RESPONSABLE
ADMINISTRATIF
Hervé SOGNO : 70 52

RESPONSABLES
ADMINISTRATIFS ADJOINTS
Quai | Eric PONS : 70 45
Manu | Guillaume GODINEAU : 75 09
Bourg | Daniel ESPEL :
04 74 23 82 33

SERVICE COMPTABILITÉ
Catherine BRINGUIER : 73 10
Lilia MARMOURI : 87 54

SECRETARIAT DU DOYEN
ET DU RESPONSABLE
ADMINISTRATIF
Léa LUCZAK : 70 53
Sonia TEDESCO : 75 20

APPARITEUR
Yves POISSON : 62 07

SERVICE COMMUNICATION
Aurélien MERONO : 88 77
Marie ALLEMONIERE : 86 62

FDV
Directeur: Cyril NOURISSAT

Responsable administratif
Guillaume GODINEAU : 87 19

Administratifs
Rebecca FOURNIER : 72 57
Vincent RICHARD : 77 39
Sauria HAMDAD : 77 40
Djibril SARR: 26 90
Gael USECHE : 26 61

SCOLARITÉ DES MASTERS
Responsable Sarah ADAFER : 75 79

Accueil Fatiha ZAATRI : 73 00
Raphaël BURLET : 73 00

Marianne BAROU : 73 24
Isabelle BROSSIER : 71 36
Virginie COMBRE : 71 93
Christelle FURRER : 71 32
Ursula GOONOO : 73 01
Sarah KEALA : 73 08
Harry MOLHO : 88 07
Margaux THALAMAS : 71 35

**STAGE 1^{ÈRE} ANNÉE DE
MASTER**
Christianne
MOINE-GARNIER :
74 20

LL.M
Anne-Sophie BERTHIER :
85 35

SCOLARITÉ DES LICENCES
Cf. Organigramme Manufacture

EQUIPE DE RECHERCHES ET INSTITUTS
Cf. Organigrammes spécifiques

ECOLE DOCTORALE DE DROIT

Directeur
David DEROUSSIN : 85 39

Responsable administrative
Manon MEUSNIER : 75 78

Secrétariat
...
Frederique FONTAINE : 73 17

ORGANIGRAMME - Site de la Manufacture - Rentrée 2020-2021

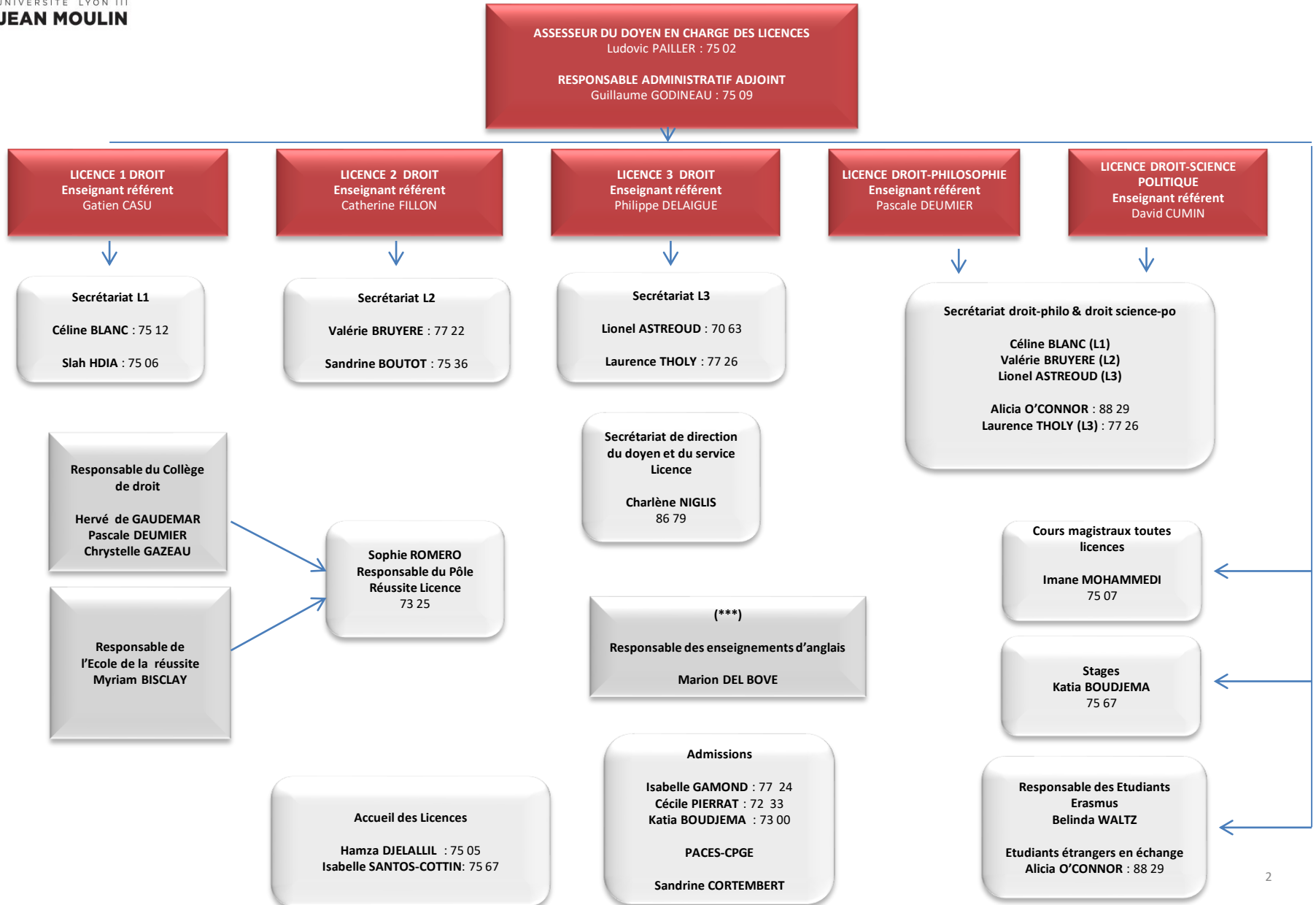

Président du GIP CEUBA
Jacques BERNASCONI

Directeur du GIP CEUBA
Stéphane MARION : 04 74 23 82 40

Directeur adjoint
Gilles DUBOIS : 04 74 24 10 05

Directrice pédagogique de la Licence en droit
Marion DEL BOVE

Directrice pédagogique adjointe
Bernadette LEBAUT-FERRARESE

Responsable administratif

Daniel ESPEL : 04 74 23 82 33

**Chargée d'accueil
Gestionnaire
Scolarité DAEU**

Virginie CHAPUIS : 04 74 23 82 41

**Responsable scolarité
Licences DROIT
MSH-HISTOIRE**

Aurélié BURTIN : 04 74 23 82 38

**Gestionnaire scolarité Licence
Professionnelle Banque-Assurance +
DCG**

Sandrine ROBINET : 04 74 23 82 31

**Gestionnaire scolarité Licence
Professionnelle A.G.A.F / GRH**

Nelly LIMOUSIN : 04 74 24 10 11

**Responsable scolarité Licence
professionnelle GSI Paie**

Sophie GUILLERMIN : 04 74 24 10 06

**Comptabilité / Gestion des examens
Gestionnaire Licence MSH**

Pascale BLANCHET : 04 74 23 82 32

**Chargée d'accueil
Assistante Scolarité**

Sylvie MERTZ : 04 74 23 82 30

**Assistante
Scolarité MASTERS**

Sophie GUILLERMIN : 04 74 24 10 06

Responsable scolarité MASTERS
Fabienne BENONNIER : 04 74 23 82 46

**Responsable communication
Relations entreprises**

Aurore GUNIA : 04 74 23 82 37

**Chargée de communication
Vie étudiante**

Jessie LEONARDI : 04 74 24 10 12

**Assistante communication et Vie
étudiante**

Laurane JOLY : 04 74 24 10 07

Logistique

Bibliothèque

Appariteurs

David VEYRET : 04 74 24 10 14

Appariteur
Eric COPPO

Appariteur
Gaspard ARAUJO

Sophie PERRIN : 04 74 23 82 34
Pascale BORNUAT : 04 74 23 82 36
Frédérique REVEL : 04 74 24 10 17
Floraine GENESSAY : 04 74 24 10 16

FACULTE DE DROIT DOYEN : HERVE DE GAUDEMAR

EQUIPE DE RECHERCHE LOUIS JOSSERAND

Dir : Pascale DEUMIER
Dir adj : Olivier GOUT

EQUIPE DE DROIT PUBLIC

Dir : Christophe ROUX

CENTRE LYONNAIS D'HISTOIRE DU DROIT ET DE LA PENSÉE POLITIQUE

Dir : Louis-Augustin BARRIERE

EQUIPE DE DROIT INTERNATIONAL, EUROPÉEN ET COMPARÉ

Dir : Frédérique FERRAND

GRAPHOS (IFROSS RECHERCHE)

Dir : Christophe PASCAL
Dir adjoint : Benoit CRET en charge de
la recherche et de la valorisation
académique

Administratifs

Lise BARAT-STRANIERI : 88 49
Maria-Paula EDO : 87 57

Administratifs

Alexandra GASMI : 70 59
Adeline MEYNIER : 70 59

Administratifs

Frédérique FONTAINE : 73 17

Administratifs

Véronique GERVASONI : 72 51
Marie BROSSARD : 72 51

Administratifs

Marie-Paule MATHIEU : 77 62

Centre de Droit Pénal (CDP)
Directeurs: Elisabeth JOLY-SIBUET et
Patrick MISTRETTA

Centre de Droit de la Famille (CDF)
Dir : Hugues FULCHIRON et
Christine BIDAUD

Centre de droit de l'entreprise
(CDE)
Dir : Nicolas BORGA

Centre Patrimoine et Contrats
(CPC)
Dir : Blandine MALLET-BRICOUT

Centre de droit de la
responsabilité et des assurances
(CDRA)
Dir : Stéphane PORCHY-SIMON

Centre de Droit Constitutionnel
(CDC)

Dir : David MONGOIN

Centre d'Etudes et de
Recherches Financières et Fiscales
(CERFF)

Dir : Lukasz STANKIEWICZ

Institut d'Etudes
Administratives (IEA)
Dir : Caroline CHAMARD-HEIM

Centre d'Etudes Européennes
(CEE)

Dir : Gaëlle MARTI

Centre de Recherches en Droit
International Privé (CREDIP)
Dir : Cyril NOURISSAT

Institut de Droit Comparé
Edouard Lambert (IDCEL)
Dir : Frédérique FERRAND

Centre de Droit International
(CDI)
Dir : Kiara NERI

FACULTE DE DROIT DOYEN : HERVE DE GAUDEMAR

INSTITUT D'ETUDES JUDICIAIRES (IEJ)

Directrice : A.S. CHAVENT-LECLERE

Dir. Adj : L. ECK, N. RIAS

Dir. Adj : A. BAVITOT

INSTITUT DU DROIT DE L'ART ET DE LA CULTURE (IDAC)

Directeur : E. TREPPOZ

Dir. Adj. : C. FERRARI-BREEUR

INSTITUT DE DROIT ET D'ECONOMIE DES AFFAIRES (IDEA)

Directeur : Franck MARMOZ

Dir. Adj : F. FERRAND

INSTITUT DE DROIT PATRIMONIAL ET IMMOBILIER (IDPI)

Directrice : B. BALIVET

Dir Adj : V. Pezzella

Administratifs

Andrée RANDY-GAVANT : 70 57
Valérie MARCELLIER : 73 53
Ségoène SIMONNET: 73 53

Administratif

Marie CLARET
73 22

Administratifs

Nicole GRINAND : 85 16
Fatma MERROUCHE :
71 95
Morgane GUEMARD :
70 62

Administratifs

Florence BERNIGAUD : 73 07
Julie PEREZ : 71 92

INSTITUT DE FORMATION ET DE RECHERCHE SUR LES ORGANISATIONS SANITAIRES ET SOCIALES (IFROSS)

Directeur : C. PASCAL

INSTITUT DES ASSURANCES DE LYON (IAL)

Directeur :
L. MAYAUX
B. WALTZ-TERRACOL

INSTITUT DE DROIT COMPARÉ EDOUARD LAMBERT (IDCEL)

Directrice : F. FERRAND

Dir. Adj : L. FRANCOZ-TERMINAL

Administratifs

Vanessa DURIEUX : 87 74
Marie-Paule MATHIEU : 77 62
Samira MOHAMED : 77 82

Administratif

Marielle JOLY : 70 60

Administratifs

Charlotte MAURIN : 70 58