

ORGANIGRAMME - Site des Quais - Rentrée 2025-2026

DOYEN

Olivier GOUT

VICE-DOYENNE

Caroline CHAMARD-HEIM

Asseuse du doyen Communication
et vie Culturelle

Élise UNTERMAIER-KERLEO

Asseuse du doyen - Finances, Pilotage, Formation
professionnelle et développement de l'apprentissage

Nicolas BORGA

Asseuse du doyen
Masters et Recherche

David MONGOIN

Asseuse du doyen - Licence

Ludovic PAILLER

Asseuse du doyen - Relations
internationales et européennes

Laurent ECK

Asseuse du doyen - Vie étudiante
et dialogue social

Charlotte LE CHAPELAIN

RESPONSABLES ADMINISTRATIFS

Hervé SOGNO : 70 52

Responsables administratifs adjoints

Sarah ADAFER : 75 79
Sophie PERETTI (Manu) : 73 25
Éric PONS : 70 45

PÔLE INTERNATIONAL

Asseuse du doyen
Laurent ECK

Responsable administrative
Anne-Sophie BERTHIER : 85 35

MOBILITÉ INTERNATIONALE ET DOUBLES-DIPLÔMES

Emmanuelle PAPARELLA : 89 64
(Manu)
Julie PEREZ : 74 93 (Manu)
Salomé RODRIGUES : 73 64 (EMJM
JANUS)
Madeline TRIPIER : 76 93

ÉCOLE EUROPÉENNE ET INTERNATIONALE DE DROIT (EEID)

Directrice
Laurence FRANCOZ-TERMINAL : 85 06

LL.M
Directeurs
Pascal KAMINA
Lukasz STANKIEWICZ

FORMATION CONTINUE - VAE

Responsable administrative adjointe

Aline de GRAMONT

Gestionnaires
Delphine BOISSONNET 86 96
Sherine BENGUELLA : 77 25
Khadidja KADDAR : 71 40
Louis OEUVRARD
Julia POIRIER

SERVICE FINANCIER

Responsable administratif adjoint
Éric PONS : 70 45

Gestionnaires
Catherine BRINGUIER : 73 10
Guilhem LACROIX : 87 54

ÉCOLE DOCTORALE DE DROIT

Directeur
David DEROUSSIN : 85 39

Responsable administrative
Manon MEUSNIER : 75 78

Gestionnaire
Sandrine MELON : 75 71

Secrétariat
Frédérique FONTAINE : 73 17

SECRETARIAT DU DOYEN ET DU RESPONSABLE ADMINISTRATIF

Gestionnaires
Léa LUCZAK : 70 53
Sonia TEDESCO : 75 20

Appariteur
Yves POISSON : 72 07

FACULTÉ DE DROIT VIRTUELLE

Directrice

Sabine ABRAVANEL-JOLY

Responsable administrative
Aline de GRAMONT

Gestionnaires
Louis-Evariste MENAGE : 26 71
Djibril SAAR : 26 90
Kouldoro-Etienne SANOGO : 72 57
Gael USECHE : 26 61

SCOLARITÉ DES MASTERS

Responsable administrative adjointe
Sarah ADAFER : 75 79

Accueil
Fatiha ZAATRI : 73 00

Gestionnaires de scolarité
Marianne BAROU : 73 24
Coralie BASTID : 88 24
Virginie COMBRE : 71 93
Alexane CROY : 71 32
Ursula GOONOO : 73 01
Kanitha I : 88 07
Sarah KEALA -DEPIEDS : 73 08
Rébiha MEHDEB : 88 28
Djilian MORSLI : 74 20
Margaux MERONO : 71 35
Alexandre NOGUEIRA : 75 05

SERVICE COMMUNICATION

Responsable
Aurélien MERONO : 88 77

Gestionnaires
Marie ALLEMONIERE : 86 62
Maëva LECOCHÉ : 87 14

MIS À JOUR LE 08 AVRIL 2026

ORGANIGRAMME - Site de la Manufacture - Rentrée 2025-2026

ASSESEUR DU DOYEN EN CHARGE DE LA LICENCE

Ludovic PAILLER : 75 02

RESPONSABLE ADMINISTRATIF ADJOINT

Sophie PERETTI : 73 25

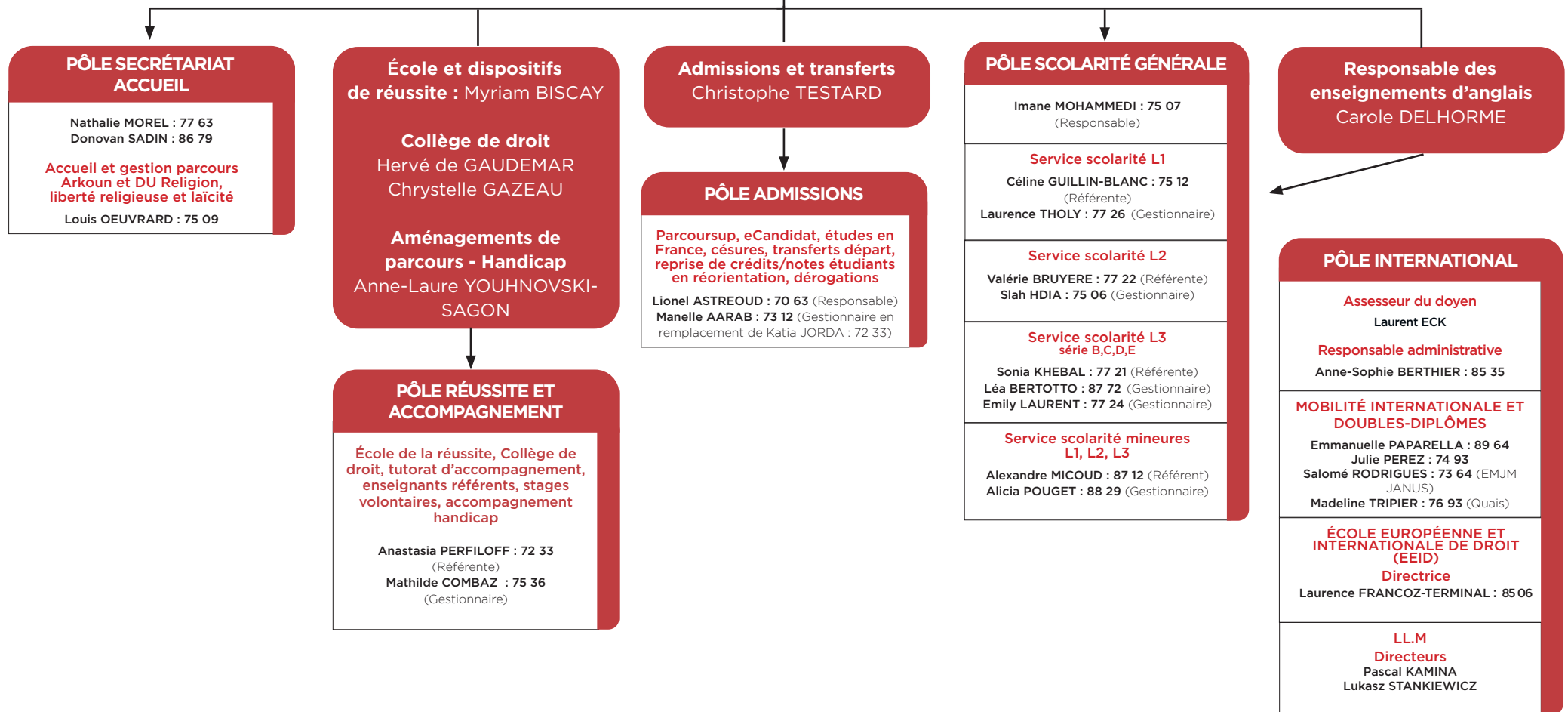

ORGANIGRAMME - Site de Bourg en Bresse - Rentrée 2025-2026

Président du GIP CEUBA

Jacques BERNASCONI

Directeur du GIP CEUBA
Stéphane MARION : 04 74 23 82 40

Directeur Adjoint
Gilles DUBOIS : 04 74 24 10 05

Directrice pédagogique de la licence en droit
Marion DEL BOVE : 79 09

Directrice pédagogique adjointe
Bernadette LEBAUT-FERRARESE

SCOLARITÉ / ACCUEIL

Responsable administratif
Daniel ESPEL : 04 74 23 82 33

**Chargée d'accueil
Gestionnaire
Scolarité DAEU**
Virginie CHAPUIS : 04 74 23 82 41

**Responsable scolarité
Licence Droit
MSH-Histoire**
Aurélie BURTIN : 04 74 23 82 38

**Gestionnaire scolarité Licence
Professionnelle Banque-Assurance
+ DCG**
Sandrine ROBINET : 04 74 23 82 31

**Gestionnaire scolarité Licence
Professionnelle A.G.A.F/ GRH**
Nelly LIMOUSIN : 04 74 24 10 11

**Responsable scolarité Licence
Professionnelle GSI Paie**
Sophie GUILLERMIN : 04 74 24 10 06

**Comptabilité / Gestion des examens
Gestionnaire Licence MSH**
Pascale BLANCHET : 04 74 23 82 32

SCOLARITÉ / ACCUEIL

Responsable Scolarité Masters
Fabienne BENONNIER : 04 74 23 82 46

Assistante Scolarité Masters
Sophie GUILLERMIN : 04 74 24 10 06

**Chargée d'accueil
Assistante Scolarité**
Sylvie MERTZ : 04 74 23 82 30

LOGISTIQUE

Appariteurs
Gaspard ARAUJO : 04 74
Éric COPPO : 04 74
David VERYRET : 04 74 24 10 14

BIBLIOTHÈQUE

Clarisse DUBOIS : 04 74 24 82 44
Floraine GENESSAY : 04 74 24 10 16
Sophie PERRIN : 04 74 23 82 34
Frédérique REVEL : 04 74 24 10 17

COMMUNICATION ET VIE ÉTUDIANTE

**Responsable communication
Relation entreprises**
Aurore GUNIA : 04 74 23 82 37

**Chargée de communication
Vie étudiante**
Jessie LEONARDI : 04 74 24 10 12

**Assistante communication et
vie étudiante**
Romane BUE : 04 74 24 10 07

Chargée d'affaires et d'insertion
Marine DEBONI : 04 74

ORGANIGRAMME - Équipes de recherche - Rentrée 2025-2026

FACULTÉ DE DROIT

DOYEN : Olivier GOUT

Équipe de recherche Louis Josserand

Dir. : Christine BIDAUD
Co. Dir. : Thibault GOUJON-
BÉTHAN

Équipe de droit public

Dir. Hervé de GAUDEMAR

Centre Lyonnais d'histoire du droit et de la pensée politique

Dir. Louis-Augustin BARRIERE

Équipe de Droit international Européen et comparé

Dir. Cyril NOURISSAT
Dir. Adj. : Christine FERRARI-
BREEUR

CRDMS - Centre de recherche en droit et management des services de santé

Dir. Guillaume ROUSSET

ADMINISTRATIFS

Maria-Paula EDO : 87 57 (Responsable)
Justine BERROUAG-PESCATORE : 88 49

ADMINISTRATIFS

Arnaud AWADE OBOSSOU : 70 59
Angélique LACHAT : 75 44

ADMINISTRATIFS

Frédérique FONTAINE : 73 17

ADMINISTRATIFS

Lise BARAT-STRANIERI : 72 51
(Responsable)
Yassine CHATTOUT : 87 19

Centre de droit pénal (CDP)

Dir. : Xavier PIN

Centre de droit de la Famille (CDF)

Dir. : Christine BIDAUD
Amélie PANET-MARRE

Centre de droit de l'entreprise (CDE)

Dir. Jean-Christophe RODA

Centre patrimoine et contrats (CPC)

Dir. : Thibault GOUJON-BETHAN

Centre de droit de la responsabilité et des assurances (CDRA)

Dir. : Stéphanie PORCHY-SIMON

Centre de recherche de droit constitutionnel (CDC)

Dir. : Jérôme COUILLEROT
Anne-Laure YOUHNOVSKI-SAGON

Centre d'études et de recherches financières et fiscales (CERFF)

Dir. Lukasz STANKIEWICZ
Messoud SAOUDI

Institut d'études administratives (IEA)

Dir. : Christophe TESTARD

Centre d'études Européennes (CEE)

Dir. Gaëlle MARTI
Loïc ROBERT

Centre de recherches en droit international privé (CREDIP)

Dir. Jeremy HEYMANN

Institut de droit comparé Edouard Lambert (IDCEL)

Dir. : Frédérique FERRAND

Centre de droit international (CDI)

Dir. : Kiara NERI
Pierre-François LAVAL

Centre de documentation en Relations Internationales

Jean-François BONNET : 86 97

MIS À JOUR LE 08 AVRIL 2026

ORGANIGRAMME - Instituts - Rentrée 2025-2026

FACULTÉ DE DROIT

DOYEN : Olivier GOUT

Institut de Droit et d'Économie des Affaires (IDEA)

Dir. : Nicolas BORG
Dir. Adj : Frédérique FERRAND

ADMINISTRATIFS

Ester DEL NONNO : 70 62
Victor DESTABLE : 85 16
Fatna MERROUCHE : 71 95
Julia POIRIER : 75 67
Sophie VERDIÉ (remplacement temporaire par Raphaëlle CATESSON : 75 15)

Institut d'études judiciaires (IEJ)

Dir. : Stéphanie PORCHY-SIMON
Co-Dir. : Thibault GOUJON-BETHAN
Dir. Adj : Nicolas RIAS, Benjamin RICOU et Aurélien MOLIERE

ADMINISTRATIFS

Valérie MARCELLIER : 73 53
Alexis WARRET : 70 57
Mélanie CUVILLIER : 86 88

Institut du droit de l'Art et de la Culture (IDAC)

Dir. : Christine FERRARI-BREEUR

ADMINISTRATIF

Marie CLARET : 73 22

Institut de droit patrimonial et immobilier (IDPI)

Dir. : Béatrice BALIVET
Dir. Adj : Virginie PEZZELLA

ADMINISTRATIFS

Florence BERNIGAUD : 73 07
Margaux GUERIN : 71 92

Institut de formation et de recherche sur les organisations sanitaires et sociales (IFROSS)

Dir. : Jean-Baptiste CAPGRAS
Dir. Adj : Marion GIRER
Dir. Adj : Nicolas GUILHOT

ADMINISTRATIFS

Vanessa DURIEUX : 87 74 (Responsable)
Hervé CAZENEUVE : 74 25
Yury DE CRÉPY : 77 16
Lisa JEANNOT : 77 62
Samira MOHAMED : 77 82

Institut du droit comparé Edouard Lambert (IDCEL)

Dir. : Frédérique FERRAND
Dir. Adj : Laurence FRANCOZ-TERMINAL

ADMINISTRATIFS

Yassine CHATTOUT : 87 19
Stéphanie LAUS : 70 58

Institut des Assurances de Lyon (IAL)

Dir. : Sabine ABRAVANEL-JOLLY
Dir. Adj : Axelle ASTEGIANO-LA RIZZA
Dir. Adj : Maud LIARAS
Dir. Adj : Bélanda WALTZ-TERACOL

ADMINISTRATIFS

Emmanuelle LIEM : 26 53
Jibek UBUKEEVA : 75 99

Institut de Droit de l'Environnement (IDE)

Dir. : Philippe BILLET
Dir. Adj : Remy DUFAL

ADMINISTRATIF

Angélique LACHAT
Renfort temporaire : Ysoline VIOLLET

Institut d'études de stratégie et de défense (IESD)

Dir. : Olivier ZAJEC

ADMINISTRATIF

Cédric CHAPIRON : 85 79