

# ORGANIGRAMME - Site des Quais - Rentrée 2025-2026

## DOYEN

Olivier GOUT

## VICE-DOYENNE

Caroline CHAMARD-HEIM

Assesseure du doyen Communication  
et vie Culturelle

Élise UNTERMAIER-KERLEO

Assesseur du doyen - Finances, Pilotage, Formation  
professionnelle et développement de l'apprentissage

Nicolas BORGA

Assesseur du doyen  
Masters et Recherche

David MONGOIN

Assesseur du doyen - Licence

Ludovic PAILLER

Assesseur du doyen - Relations  
internationales et européennes

Laurent ECK

Assesseure du doyen - Vie étudiante  
et dialogue social

Charlotte LE CHAPELAIN

## RESPONSABLES ADMINISTRATIFS

Hervé SOGNO : 70 52

### Responsables administratifs adjoints

Sarah ADAFER : 75 79  
Sophie PERETTI (Manu) : 73 25  
Éric PONS : 70 45

## PÔLE INTERNATIONAL

Assesseur du doyen  
Laurent ECK

Responsable administrative  
Anne-Sophie BERTHIER : 85 35

### MOBILITÉ INTERNATIONALE ET DOUBLES DIPLÔMES

Emmanuelle PAPARELLA : 89 64  
(Manu)  
Julie PEREZ : 74 93 (Manu)  
Salomé RODRIGUES : 73 64 (EMJM  
JANUS)  
Madeline TRIPIER : 76 93

### ÉCOLE EUROPÉENNE ET INTERNATIONALE DE DROIT (EEID)

Directrice  
Laurence FRANCOZ-TERMINAL : 85 06

LL.M  
Directeurs  
Pascal KAMINA  
Lukasz STANKIEWICZ

## FORMATION CONTINUE - VAE

Responsable administrative adjointe

Aline de GRAMONT

### Gestionnaires

Delphine BOISSONNET : 86 96  
Sherine BENGUELLA : 77 25  
Khadidja KADDAR : 71 40  
Louis OEUVRARD  
Julia POIRIER

## SERVICE FINANCIER

Responsable administratif adjoint  
Éric PONS : 70 45

### Gestionnaires

Catherine BRINGUIER (remplacement tem-  
poraire par Cédric CHAPIRON) : 73 10  
Guilhem LACROIX : 87 54

## SCOLARITÉ DES MASTERS

Responsable administrative adjointe  
Sarah ADAFER : 75 79

### Accueil

Fatiha ZAATRI : 73 00

### Gestionnaires de scolarité

Marianne BAROU : 73 24  
Coralie BASTID : 88 24  
Virginie COMBRE : 71 93  
Alexane CROY : 71 32  
Ursula GOONOO : 73 01  
Kanitha I : 88 07  
Sarah KEALA -DEPIEDS : 73 08  
Rébiba MEHDEB : 88 28  
Djilian MORSLI : 74 20  
Margaux MERONO : 71 35  
Alexandre NOGUEIRA : 75 05

## ÉCOLE DOCTORALE DE DROIT

### Directeur

David DEROUSSIN : 85 39

Responsable administrative  
Manon MEUSNIER : 75 78

### Gestionnaire

Sandrine MELON : 75 71

### Secrétariat

Frédérique FONTAINE : 73 17

## SECRÉTARIAT DU DOYEN ET DU RESPONSABLE ADMINISTRATIF

Gestionnaires  
Léa LUCZAK : 70 53  
Sonia TEDESCO : 75 20

### Appariteur

Yves POISSON : 72 07

## SERVICE COMMUNICATION

### Responsable

Aurélien MERONO : 88 77

### Gestionnaires

Marie ALLEMONIERE : 86 62  
Maëva LECOCHÉ : 87 14

MIS À JOUR LE 16 JUIN 2026

# ORGANIGRAMME - Site de la Manufacture - Rentrée 2025-2026

**ASSESEUR DU DOYEN EN CHARGE DE LA LICENCE**

Ludovic PAILLER : 75 02

**RESPONSABLE ADMINISTRATIF ADJOINT**

Sophie PERETTI : 73 25

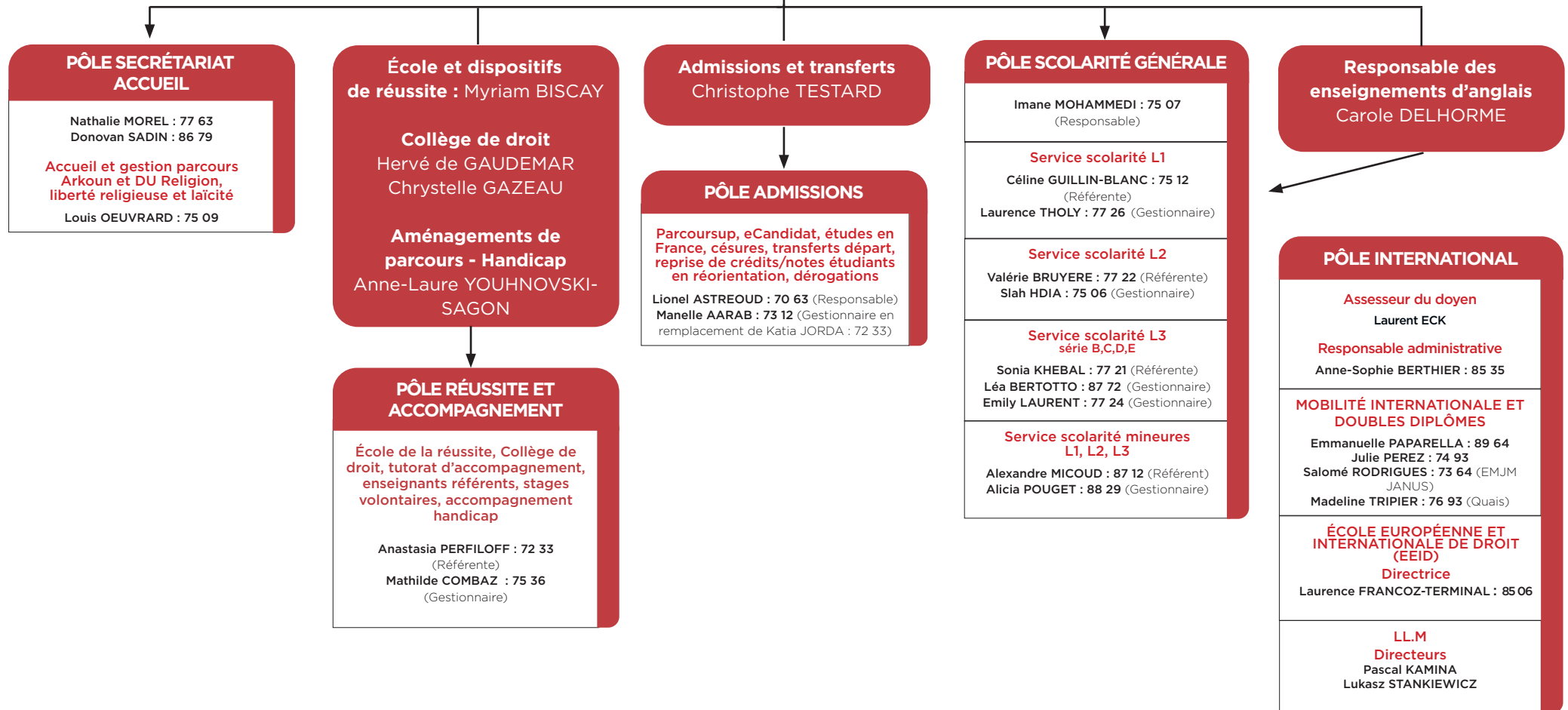

MIS À JOUR LE 16 JUIN 2026

# ORGANIGRAMME - Site de Bourg en Bresse - Rentrée 2025-2026

**Président du GIP CEUBA**

Jacques BERNASCONI

**Directeur du GIP CEUBA**  
Stéphane MARION : 04 74 23 82 40

**Directeur Adjoint**  
Gilles DUBOIS : 04 74 24 10 05

**Directrice pédagogique de la licence en droit**  
Marion DEL BOVE : 79 09

**Directrice pédagogique adjointe**  
Bernadette LEBAUT-FERRARESE

## SCOLARITÉ / ACCUEIL

**Responsable administratif**  
Daniel ESPEL : 04 74 23 82 33

**Chargée d'accueil  
Gestionnaire  
Scolarité DAEU**  
Virginie CHAPUIS : 04 74 23 82 41

**Responsable scolarité  
Licence Droit  
MSH-Histoire**  
Aurélie BURTIN : 04 74 23 82 38

**Gestionnaire scolarité Licence  
Professionnelle Banque-Assurance  
+ DCG**  
Sandrine ROBINET : 04 74 23 82 31

**Gestionnaire scolarité Licence  
Professionnelle A.G.A.F/ GRH**  
Nelly LIMOUSIN : 04 74 24 10 11

**Responsable scolarité Licence  
Professionnelle GSI Paie**  
Sophie GUILLERMIN : 04 74 24 10 06

**Comptabilité / Gestion des examens  
Gestionnaire Licence MSH**  
Pascale BLANCHET : 04 74 23 82 32

## SCOLARITÉ / ACCUEIL

**Responsable Scolarité Masters**  
Fabienne BENONNIER : 04 74 23 82 46

**Assistante Scolarité Masters**  
Sophie GUILLERMIN : 04 74 24 10 06

**Chargée d'accueil  
Assistante Scolarité**  
Sylvie MERTZ : 04 74 23 82 30

## LOGISTIQUE

**Appariteurs**  
Gaspard ARAUJO : 04 74  
Éric COPPO : 04 74  
David VERYRET : 04 74 24 10 14

## BIBLIOTHÈQUE

Clarisse DUBOIS : 04 74 24 82 44  
Floraine GENESSAY : 04 74 24 10 16  
Sophie PERRIN : 04 74 23 82 34  
Frédérique REVEL : 04 74 24 10 17

## COMMUNICATION ET VIE ÉTUDIANTE

**Responsable communication  
Relation entreprises**  
Aurore GUNIA : 04 74 23 82 37

**Chargée de communication  
Vie étudiante**  
Jessie LEONARDI : 04 74 24 10 12

**Assistante communication et  
vie étudiante**  
Romane BUE : 04 74 24 10 07

**Chargée d'affaires et d'insertion**  
Marine DEBONI : 04 74

MIS À JOUR LE 16 JUIN 2026

# ORGANIGRAMME - Équipes de recherche - Rentrée 2025-2026

## FACULTÉ DE DROIT

DOYEN : Olivier GOUT

### Équipe de recherche Louis Josserand

Dir. : Christine BIDAUD  
Co. Dir. : Thibault GOUJON-  
BÉTHAN

### Équipe de droit public

Dir. Hervé de GAUDEMAR

### Centre Lyonnais d'histoire du droit et de la pensée politique

Dir. Louis-Augustin BARRIERE

### Équipe de Droit international Européen et comparé

Dir. Cyril NOURISSAT  
Dir. Adj. : Christine FERRARI-  
BREEUR

### CRDMS - Centre de recherche en droit et management des services de santé

Dir. Guillaume ROUSSET

#### ADMINISTRATIFS

Maria-Paula EDO : 87 57 (Responsable)  
Justine BERROUAG-PESCATORE : 88 49

#### ADMINISTRATIFS

Arnaud AWADE OBOSSOU : 70 59  
Angélique LACHAT : 75 44

#### ADMINISTRATIFS

Frédérique FONTAINE : 73 17

#### ADMINISTRATIFS

Lise BARAT-STRANIERI : 72 51  
(Responsable)  
Yassine CHATTOUT : 87 19

#### Centre de droit pénal (CDP)

Dir. : Xavier PIN

#### Centre de droit de la Famille (CDF)

Dir. : Christine BIDAUD  
Amélie PANET-MARRE

#### Centre de droit de l'entreprise (CDE)

Dir. Jean-Christophe RODA

#### Centre patrimoine et contrats (CPC)

Dir. : Thibault GOUJON-BETHAN

#### Centre de droit de la responsabilité et des assurances (CDRA)

Dir. : Stéphanie PORCHY-SIMON

#### Centre de recherche de droit constitutionnel (CDC)

Dir. : Jérôme COUILLEROT  
Anne-Laure YOUHNOVSKI-SAGON

#### Centre d'études et de recherches financières et fiscales (CERFF)

Dir. Lukasz STANKIEWICZ  
Messoud SAOUDI

#### Institut d'études administratives (IEA)

Dir. : Christophe TESTARD

#### Centre d'études Européennes (CEE)

Dir. Gaëlle MARTI  
Loïc ROBERT

#### Centre de recherches en droit international privé (CREDIP)

Dir. Jeremy HEYMANN

#### Institut de droit comparé Edouard Lambert (IDCEL)

Dir. : Frédérique FERRAND

#### Centre de droit international (CDI)

Dir. : Kiara NERI  
Pierre-François LAVAL

#### Centre de documentation en Relations Internationales

Jean-François BONNET : 86 97

MIS À JOUR LE 16 JUIN 2026

# ORGANIGRAMME - Instituts - Rentrée 2025-2026

## FACULTÉ DE DROIT

DOYEN : Olivier GOUT

### Institut de Droit et d'Économie des Affaires (IDEA)

Dir. : Nicolas BORG  
Dir. Adj. : Frédérique FERRAND

#### ADMINISTRATIFS

Ester DEL NONNO : 70 62  
Victor DESTABLE : 85 16  
Fatna MERROUCHE : 71 95  
Julia POIRIER : 75 67  
Sophie VERDIÉ : 75 15

### Institut d'études judiciaires (IEJ)

Dir. : Stéphanie PORCHY-SIMON  
Co-Dir. : Thibault GOUJON-BETHAN  
Dir. Adj. : Nicolas RIAS, Benjamin RICOU et Aurélien MOLIERE

#### ADMINISTRATIFS

Mélanie CUVILLIER : 86 88  
Valérie MARCELLIER : 73 53  
Alexis WARRET : 70 57

### Institut du droit de l'Art et de la Culture (IDAC)

Dir. : Christine FERRARI-BREEUR

#### ADMINISTRATIF

Marie CLARET : 73 22

### Institut de droit patrimonial et immobilier (IDPI)

Dir. : Béatrice BALIVET  
Dir. Adj. : Virginie PEZZELLA

#### ADMINISTRATIFS

Florence BERNIGAUD : 73 07  
Margaux GUERIN : 71 92

### Institut de formation et de recherche sur les organisations sanitaires et sociales (IFROSS)

Dir. : Jean-Baptiste CAPGRAS  
Dir. Adj. : Marion GIRER  
Dir. Adj. : Nicolas GUILHOT

#### ADMINISTRATIFS

Vanessa DURIEUX : 87 74 (Responsable)  
Hervé CAZENEUVE : 74 25  
Yury DE CRÉPY : 77 16  
Lisa JEANNOT : 77 62  
Samira MOHAMED : 77 82

### Institut du droit comparé Edouard Lambert (IDCEL)

Dir. : Frédérique FERRAND  
Dir. Adj. : Laurence FRANCOZ-TERMINAL

#### ADMINISTRATIFS

Yassine CHATTOUT : 87 19  
Stéphanie LAUS : 70 58

### Institut des Assurances de Lyon (IAL)

Dir. : Sabine ABRAVANEL-JOLLY  
Dir. Adj. : Axelle ASTEGIANO-LA RIZZA  
Dir. Adj. : Maud LIARAS  
Dir. Adj. : Bélanda WALTZ-TERACOL

#### ADMINISTRATIFS

Emmanuelle LIEM : 26 53  
Jibek UBUKEEVA : 75 99

### Institut de Droit de l'Environnement (IDE)

Dir. : Philippe BILLET  
Dir. Adj. : Remy DUFAL

#### ADMINISTRATIF

Angélique LACHAT

### Institut d'études de stratégie et de défense (IESD)

Dir. : Olivier ZAJEC

#### ADMINISTRATIF

Cédric CHAPIRON : 85 79

MIS À JOUR LE 16 JUIN 2026